



IMPORTATION Lait (Bamako)

Etape 36 Acheter le formulaire vierge CCIM pour impression

Cette étape est généralement accomplie par un(e) : commissionnaire agréé

Où devez vous aller ?



Entité en charge

DIRECTION RÉGIONALE DES
DOUANES/ BUREAU
SECONDAIRE DE DIBOLI

Diboli



Service concerné

DIRECTION INFORMATIQUE

Lun: 07:30-12:30, 13:00-19:00

Mar: 07:30-12:30, 13:00-19:00

Mer: 07:30-12:30, 13:00-19:00

Jeu: 07:30-12:30, 13:00-19:00

Ven: 07:30-12:30, 13:00-19:00



Personne responsable

ADAMA DIAKITÉ

Agent CCIM

Tel: (00223) 75-18-98-47

Qu'allez vous obtenir ?

1. Formulaire vierge CCIM

Combien ça coûte ?

Détails du coût

Hypothèse

FCFA 2,000

Moyens de paiements acceptés: en espèces

Combien de temps ça dure ?

Files d'attente: Max. 5mn

Temps au guichet: Max. 5mn

Pourquoi est-ce obligatoire ?

1. Arrêté 09-3016/MEF-SG du 19 octobre 2009
Articles 1, 2

Bon à savoir

Le commissionnaire agréé achète auprès du représentant de la Chambre de Commerce et d'Industrie du Mali (CCIM) l'imprimé sur lequel sa déclaration sera imprimée.

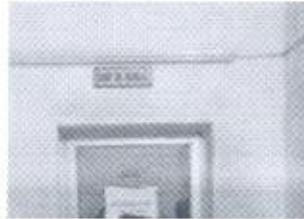
En cas de problème : Chef de Bureau Diboli**Entité en charge**

**DIRECTION RÉGIONALE DES
DOUANES/ BUREAU
SECONDAIRE DE DIBOLI**

Diboli

Service concerné

CHEF DU BUREAU DE DIBOLI

Lun: 07:30-12:30, 13:30-21:00
 Mar: 07:30-12:30, 13:30-21:00
 Mer: 07:30-12:30, 13:30-21:00
 Jeu: 07:30-12:30, 13:30-21:00
 Ven: 07:30-12:30, 14:30-21:00
 Sam: 07:30-12:30, 13:30-21:00
 Dim: 07:30-12:30, 13:30-21:00

Personne responsable

OUMAR KASSAMBARA

Chef de Bureau
 Tel: (00223) 66-72-57-68,
 (00223) 76-11-59-56
 Courriel:
 kassambaraoumar@yahoo.fr

	Entité en charge:	<i>Bureau des douanes de Diboli</i>
	Certifié par:	<i>Oumar Kassambara</i>
	Date/Signature:	<i>22/07/2016</i>

