



IMPORTATION Lait (Bamako)

**Etape 35** Retirer le dossier à la brigade

Cette étape est généralement accomplie par un(e) : **commissionnaire agréé**

Où devez vous aller ?



**Entité en charge**

DIRECTION RÉGIONALE DES  
DOUANES/ BUREAU  
SECONDAIRE DE DIBOLI

Diboli

**Service concerné**

SALLE DE BRIGADE-DIBOLI

Lun: 07:30-12:30, 13:30-21:00  
Mar: 07:30-12:30, 13:30-21:00  
Mer: 07:30-12:30, 13:30-21:00  
Jeu: 07:30-12:30, 13:30-21:00  
Ven: 07:30-12:30, 13:30-21:00  
Sam: 07:30-12:30, 13:30-21:00  
Dim: 07:30-12:30, 13:30-21:00

**Personne responsable**

MARIHERI COULIBALY

Contrôleur des Douanes  
Tel: (00223) 63-68-85-27

Qu'allez vous obtenir ?

1. Déclaration de transit sénégalaise
2. Reçu de paiement du travail supplémentaire

Que devez vous fournir ?

1. Numéro de la Déclaration de transit sénégalaise (original)

Combien de temps ça dure ?

Files d'attente: Max. 5mn

Temps au guichet: Max. 5mn

En cas de problème : Chef de Bureau Diboli

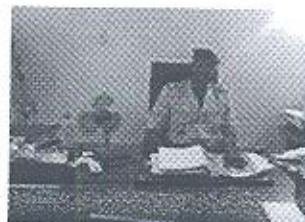

### Entité en charge

DIRECTION RÉGIONALE DES  
DOUANES/ BUREAU  
SECONDAIRE DE DIBOLI

Diboli

### Service concerné

CHEF DU BUREAU DE DIBOLI

Lun: 07:30-12:30, 13:30-21:00

Mar: 07:30-12:30, 13:30-21:00

Mer: 07:30-12:30, 13:30-21:00

Jeu: 07:30-12:30, 13:30-21:00

Ven: 07:30-12:30, 14:30-21:00

Sam: 07:30-12:30, 13:30-21:00

Dim: 07:30-12:30, 13:30-21:00

### Personne responsable

OUMAR KASSAMBARA

Chef de Bureau

Tel: (00223) 66-72-57-68,

(00223) 76-11-59-56

Courriel:

kassambaraoumar@yahoo.fr



Entité en charge:

Certifié par:

Date/Signature:

*Bureau des Douanes de Diboli*

*Oumar Kassambara*

*22/07/2016*