

**EXPORTATION**    **Mangues (Bamako)**
**Etape 47**    **Enregistrer la déclaration d'exportation**

Cette étape est généralement accomplie par un(e) : **chauffeur**

**Où devez vous aller ?**

**Entité en charge**

**DIRECTION RÉGIONALE DES  
DOUANES/ BUREAU  
SECONDAIRE DE DIBOLI**

Diboli

**Service concerné**

**POSTE DE DIBOLI**

Lun: 07:30-12:30, 13:30-21:00  
 Mar: 07:30-12:30, 13:30-21:00  
 Mer: 07:30-12:30, 13:30-21:00  
 Jeu: 07:30-12:30, 13:30-21:00  
 Ven: 07:30-12:30, 14:30-21:00  
 Sam: 07:30-12:30, 13:30-21:00  
 Dim: 07:30-12:30, 13:30-21:00

**Personne responsable**

**ABOU BAKRINE AG  
FANFANI**

Agent douane  
 Tel: (00223) 73-05-54-00

**Qu'allez vous obtenir ?**

1. Déclaration d'exportation signée

**Combien de temps ça dure ?**

Files d'attente: Max. 5mn  
 Temps au guichet: Max. 5mn

**Bon à savoir**

L'agent des douanes enregistre le numéro de la déclaration d'exportation dans un registre afin de comptabiliser le nombre de camions passant par le poste des douanes.

En cas de problème : Chef de Bureau Diboli

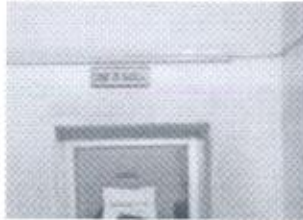

### Entité en charge

DIRECTION RÉGIONALE DES  
DOUANES/ BUREAU  
SECONDAIRE DE DIBOLI

Diboli

### Service concerné

CHEF DU BUREAU DE DIBOLI

Lun: 07:30-12:30, 13:30-21:00  
Mar: 07:30-12:30, 13:30-21:00  
Mer: 07:30-12:30, 13:30-21:00  
Jeu: 07:30-12:30, 13:30-21:00  
Ven: 07:30-12:30, 14:30-21:00  
Sam: 07:30-12:30, 13:30-21:00  
Dim: 07:30-12:30, 13:30-21:00

### Personne responsable

OUMAR KASSAMBARA

Chef de Bureau  
Tel: (00223) 66-72-57-68,  
(00223) 76-11-59-56  
Courriel:  
kassambaraoumar@yahoo.fr



Entité en charge:

*Bureau des douanes de Diboli*

Certifié par:

*Oumar Kassambara*

Date/Signature:

*22/07/2016*

