

IMPORTATION Lait (Bamako)

Etape 31 Déposer la demande de travail supplémentaire

Cette étape est généralement accomplie par un(e) : commissionnaire agréé

Où devez vous aller ?



Entité en charge

 DIRECTION RÉGIONALE DES
DOUANES/ BUREAU
SECONDAIRE DE DIBOLI

Diboli

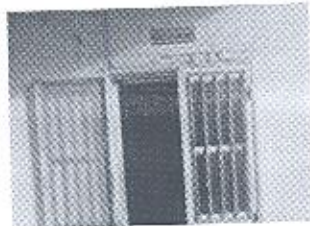

Service concerné

SALLE DE BRIGADE-DIBOLI

 Lun: 07:30-12:30, 13:30-21:00
 Mar: 07:30-12:30, 13:30-21:00
 Mer: 07:30-12:30, 13:30-21:00
 Jeu: 07:30-12:30, 13:30-21:00
 Ven: 07:30-12:30, 13:30-21:00
 Sam: 07:30-12:30, 13:30-21:00
 Dim: 07:30-12:30, 13:30-21:00

Personne responsable

MARIHERI COULIBALY

 Contrôleur des Douanes
 Tel: (00223) 63-68-85-27

Qu'allez vous obtenir ?

1. Demande de travail supplémentaire signée

Que devez vous fournir ?

1. Demande de travail supplémentaire (original)
2. Déclaration de transit sénégalaise (original)

Combien de temps ça dure ?

Files d'attente: Max. 5mn

Temps au guichet: Max. 5mn

Bon à savoir

Le formulaire de demande est préalablement signé et tamponné par le commissionnaire agréé, qu'il remet à l'agent des douanes pour la signature du chef de bureau.

En cas de problème : Chef de Bureau Diboli

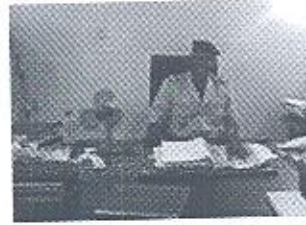

Entité en charge

**DIRECTION RÉGIONALE DES
DOUANES/ BUREAU
SECONDAIRE DE DIBOLI**

Diboli

Service concerné

CHEF DU BUREAU DE DIBOLI

Lun: 07:30-12:30, 13:30-21:00
Mar: 07:30-12:30, 13:30-21:00
Mer: 07:30-12:30, 13:30-21:00
Jeu: 07:30-12:30, 13:30-21:00
Ven: 07:30-12:30, 14:30-21:00
Sam: 07:30-12:30, 13:30-21:00
Dim: 07:30-12:30, 13:30-21:00

Personne responsable

OUMAR KASSAMBARA

Chef de Bureau
Tel: (00223) 66-72-57-68,
(00223) 76-11-59-56
Courriel:
kassambaraoumar@yahoo.fr

Entité en charge: *Bureau des Douanes de Diboli*
 Certifié par: *Oumar Kassambara*
 Date/Signature: *22/07/2016*

