

## EXPORTATION (BAMAKO) Mangues

## Etape 16 Obtenir le certificat phytosanitaire et le certificat d'origine

Cette étape est généralement accomplie par un(e) : commissionnaire agréé

## Où devez vous aller ?



## Entité en charge

DIRECTION RÉGIONALE DE  
L'AGRICULTURE

Médina Coura , Bamako

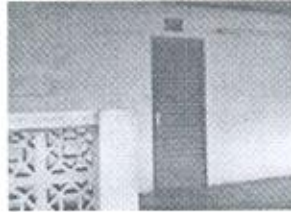

## Service concerné

DIVISION DU CONTRÔLE  
PHYTOSANITAIRE

Lun: 07:30-12:30, 13:30-16:30  
 Mar: 07:30-12:30, 13:30-16:30  
 Mer: 07:30-12:30, 13:30-16:30  
 Jeu: 07:30-12:30, 13:30-16:30  
 Ven: 07:30-12:30, 14:30-17:30



## Personne responsable

DRAMANE DIARRA

Chef de la division du contrôle  
phytosanitaire  
Tel: (00223) 65-82-13-14

## Qu'allez vous obtenir ?

1. Certificat phytosanitaire
2. Certificat d'origine

## Que devez vous fournir ?

1. Bulletin d'inspection (original)

## Combien ça coûte ?

Détails du coût

hipotesis

**FCFA 5,000**

pour le certificat d'origine

**FCFA 10,000**

pour le certificat phytosanitaire, pour un colis de 800 kg

Moyens de paiements acceptés: en espèces

Pour les produits d'origine végétale, la Direction Régionale de l'Agriculture est compétente pour délivrer le certificat d'origine.

Arrêté Interministériel n°08-2688/MA-MF-SG du 29 septembre 2008; article 1

**Combien de temps ça dure ?**

Files d'attente: Max. 10mn

Temps au guichet: Max. 15mn

**Pourquoi est-ce obligatoire ?**

1. Loi n°02-013 du 03 juin 2002  
Articles 2, 5, 6, 8, 9, 10
2. Convention Internationale pour la protection des végétaux  
Article 5
3. Arrêté Interministériel 08-2688/ MA-MF-SG  
Article 2

**Bon à savoir**

Après la visite, l'agent donne le certificat d'inspection au chef de la division du contrôle phytosanitaire, qui l'enregistre (à des fins statistiques) dans un registre spécifique et affecte un numéro au certificat phytosanitaire.

L'usager se présente à la Division du contrôle phytosanitaire pour récupérer le document. Il fait, s'il le souhaite, une demande de certificat d'origine. Les deux documents sont établis sur place, au même moment.

La marchandise peut ensuite être emballé par l'exportateur, afin d'être acheminée dans les meilleures conditions vers le client final.

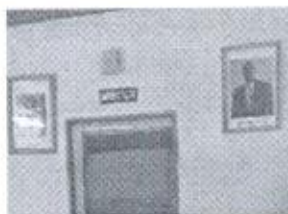
**En cas de problème : Direction Régionale de l'Agriculture****Entité en charge**

**DIRECTION RÉGIONALE DE  
L'AGRICULTURE**

Médina Coura , Bamako

**Service concerné**

**BUREAU DU DIRECTEUR RÉGIONAL**

Lun: 07:30-12:30, 13:30-16:30  
 Mar: 07:30-12:30, 13:30-16:30  
 Mer: 07:30-12:30, 13:30-16:30  
 Jeu: 07:30-12:30, 13:30-16:30  
 Ven: 07:30-12:30, 14:30-17:30

**Personne responsable**

**YACOUBA SOULEYMANE MAÏGA**

Directeur Régional de l'Agriculture  
 Tel: (00223) 76-14-20-64



Entité en charge: *Direction - Régionale de l'Agriculture*

Certifié par: *Souleymane Y- Maïga*

Date/Signature: *17-01-2017*

