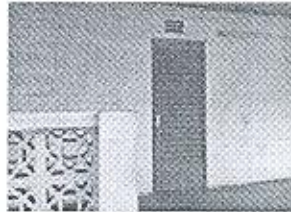

EXPORTATION (BAMA KO) Mangu es

 Etape
15 Procéder à l'inspection
Où devez vous aller ?

Entité en charge
**DIRECTION RÉGIONALE DE
L'AGRICULTURE**

Médina Coura , Bamako

Service concerné
**DIVISION DU CONTRÔLE
PHYTOSANITAIRE**

 Lun: 07:30-12:30, 13:30-16:30
 Mar: 07:30-12:30, 13:30-16:30
 Mer: 07:30-12:30, 13:30-16:30
 Jeu: 07:30-12:30, 13:30-16:30
 Ven: 07:30-12:30, 14:30-17:30

Personne responsable
**MME TRAORÉ DJENEBA
COULIBALY**

 Agent de contrôle
 Tel: (00223) 63-77-56-70, (00223) 76-23-43-70

Qu'allez vous obtenir ?

1. Bulletin d'inspection

Que devez vous fournir ?

1. Accusé de réception (original)

Combien ça coûte ?
Détails du coût

hipotesis

FCFA 5,000

pour les frais de déplacement

Moyens de paiements acceptés: en espèces

Lorsque le lieu d'inspection est à plus d'un km du poste de contrôle, le déplacement est payé par l'opérateur économique. Dans le cas contraire, l'inspection est gratuite.

Combien de temps ça dure ?

Files d'attente: Max. 10mn

Temps au guichet: Max. 50mn

Attente avant étape suivante: Max. 0.5jour

Pourquoi est-ce obligatoire ?

1. Loi n°02-013 du 03 juin 2002
Articles 7, 13, 14
2. Arrêté n°561/SEAEF du 28 juin 1962
Articles 8, 10

Bon à savoir

Un ou deux agents inspectent le produit sur la base d'un prélèvement d'échantillons (le prélèvement varie en fonction du conditionnement et de la nature du produit). Une copie du certificat d'inspection est remis à l'exportateur.

En cas de problème : Direction Régionale de l'Agriculture**Entité en charge**

**DIRECTION RÉGIONALE DE
L'AGRICULTURE**

Médina Coura , Bamako

Service concerné

**DIVISION DU CONTRÔLE
PHYTOSANITAIRE**

Lun: 07:30-12:30, 13:30-16:30
 Mar: 07:30-12:30, 13:30-16:30
 Mer: 07:30-12:30, 13:30-16:30
 Jeu: 07:30-12:30, 13:30-16:30
 Ven: 07:30-12:30, 14:30-17:30

Personne responsable

DRAMANE DIARRA

Chef de la division du contrôle
phytosanitaire
Tel: (00223) 65-82-13-14



Entité en charge: *Direction Régionale de l'Agriculture de Bamako*

Certifié par: *DRAMANE DIARRA*

Date/Signature: *17/01/17*

