

EXPORTATION (BAMAKO) Mangues

 Etape  
 14 Faire la demande de vérification

## Où devez vous aller ?



## Entité en charge

**DIRECTION RÉGIONALE DE  
L'AGRICULTURE**

Médina Coura , Bamako

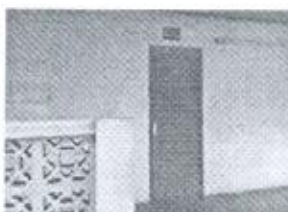

## Service concerné

**DIVISION DU CONTRÔLE  
PHYTOSANITAIRE**

 Lun: 07:30-12:30, 13:30-16:30  
 Mar: 07:30-12:30, 13:30-16:30  
 Mer: 07:30-12:30, 13:30-16:30  
 Jeu: 07:30-12:30, 13:30-16:30  
 Ven: 07:30-12:30, 14:30-17:30

## Personne responsable

**DRAMANE DIARRA**

 Chef de la division du contrôle  
phytosanitaire

Tel: (00223) 65-82-13-14

## Qu'allez vous obtenir ?

1. Accusé de réception

## Que devez vous fournir ?

1. Demande de vérification (original)

## Combien de temps ça dure ?

Files d'attente: Max. 5mn

Temps au guichet: Max. 10mn

Attente avant étape suivante: Max. 1 jour

## Pourquoi est-ce obligatoire ?

1. Décret n°02-305/P-RM du 03 juin 2002  
Article 9
2. Arrêté n°561/ SEAEF du 28 juin 1962.  
Article 6

**Bon à savoir**

L'exportateur se présente à la division du contrôle phytosanitaire de la Direction régionale de l'Agriculture dont relève son exploitation. Il remplit une demande de vérification.

Le chef de Division lui attribue un ou deux agents de contrôle qui se déplacent sur le lieu d'exploitation pour vérifier la marchandise à exporter.

Les agents sont basés à la Division ou dans des postes de contrôle répartis dans la région. Si le parcours entre un poste de contrôle et l'exploitation est supérieur à 1 km, l'exportateur doit payer des frais de déplacement (5'000 FCFA).

**En cas de problème : Direction Régionale de l'Agriculture****Entité en charge**

**DIRECTION RÉGIONALE DE  
L'AGRICULTURE**

Médina Coura , Bamako

**Service concerné**

**BUREAU DU DIRECTEUR RÉGIONAL**

Lun: 07:30-12:30, 13:30-16:30

Mar: 07:30-12:30, 13:30-16:30

Mer: 07:30-12:30, 13:30-16:30

Jeu: 07:30-12:30, 13:30-16:30

Ven: 07:30-12:30, 14:30-17:30

**Personne responsable**

**YACOUBA SOULEYMANE MAIGA**

Directeur Régional de l'Agriculture

Tel: (00223) 76-14-20-64



Entité en charge: *Direction Régionale de l'Agriculture*

Certifié par: *Souleymane Y. MAIGA*

Date/Signature: *17-01-2017* *Souleymane*

